

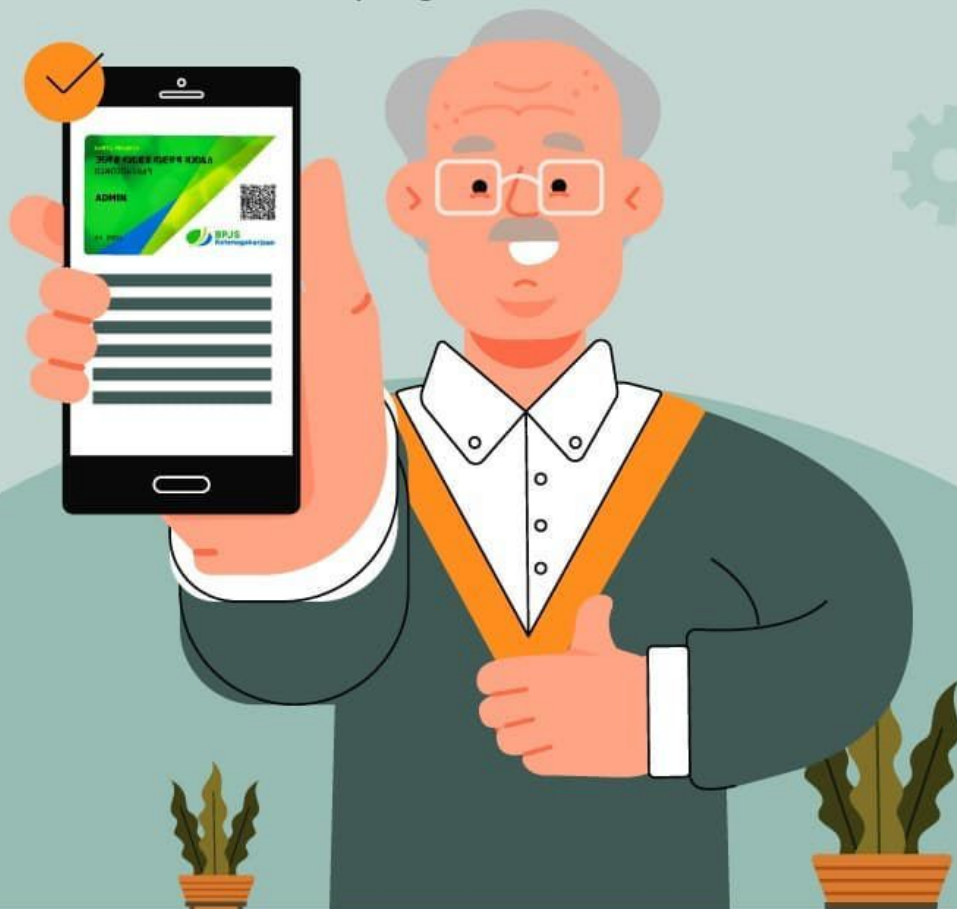

# Kartu Digital

## BPJS Ketenagakerjaan Beragam Program dalam Satu Genggaman

BPJS Ketenagakerjaan telah menghadirkan kartu elektronik/digital untuk para peserta dalam menunjang kemudahan dalam merasakan manfaat



# Kartu Digital BPJS Ketenagakerjaan



Mempermudah para pekerja di Indonesia dalam menerima manfaat dan layanan program BPJS Ketenagakerjaan



## Mudah diakses melalui:

- Aplikasi mobile BPJSTKU
- SIPP online
- Website resmi BPJS Ketenagakerjaan



Sangat aman dengan adanya **QR Code** yang dapat menampilkan Data Peserta



## 1 Kartu untuk 4 Program

- Jaminan Hari Tua (**JHT**)
- Jaminan Kecelakaan Kerja (**JKK**)
- Jaminan Kematian (**JKM**)
- Jaminan Pensiun (**JP**)



Kartu digital akan **langsung dikirim melalui email** peserta setelah terdaftar atau melalui aplikasi BPJSTKU. Jadi tidak perlu ke Kantor Cabang.